Zadanie realizowane ze środków Narodowego Programu Zdrowia na lata 2016-2020,
finansowane przez Ministra Zdrowia

EZOP II

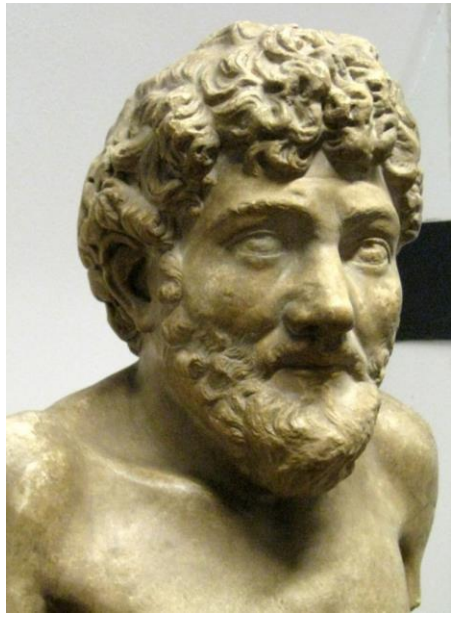

Kompleksowe badanie stanu zdrowia psychicznego społeczeństwa i jego uwarunkowań

Tendencje samobójcze

Jacek Moskalewicz

Instytut Psychiatrii i Neurologii

Warszawa, 15-16 listopada 2021

PYTANIA O TENDENCJE SAMOBÓJCZE

- myśli samobójcze

  (poważnie myślałem/myślałam na temat popełnienia samobójstwa)

- plany samobójcze

  (miałem/miałam plan popełnienia samobójstwa)

- próby samobójcze

  (próbowałem/próbowałam popełnić samobójstwo)

MYŚLI, PLANY I PRÓBY SAMOBÓJCZE KIEDYKOLWIEK W ŻYCIU WEDŁUG PŁCI

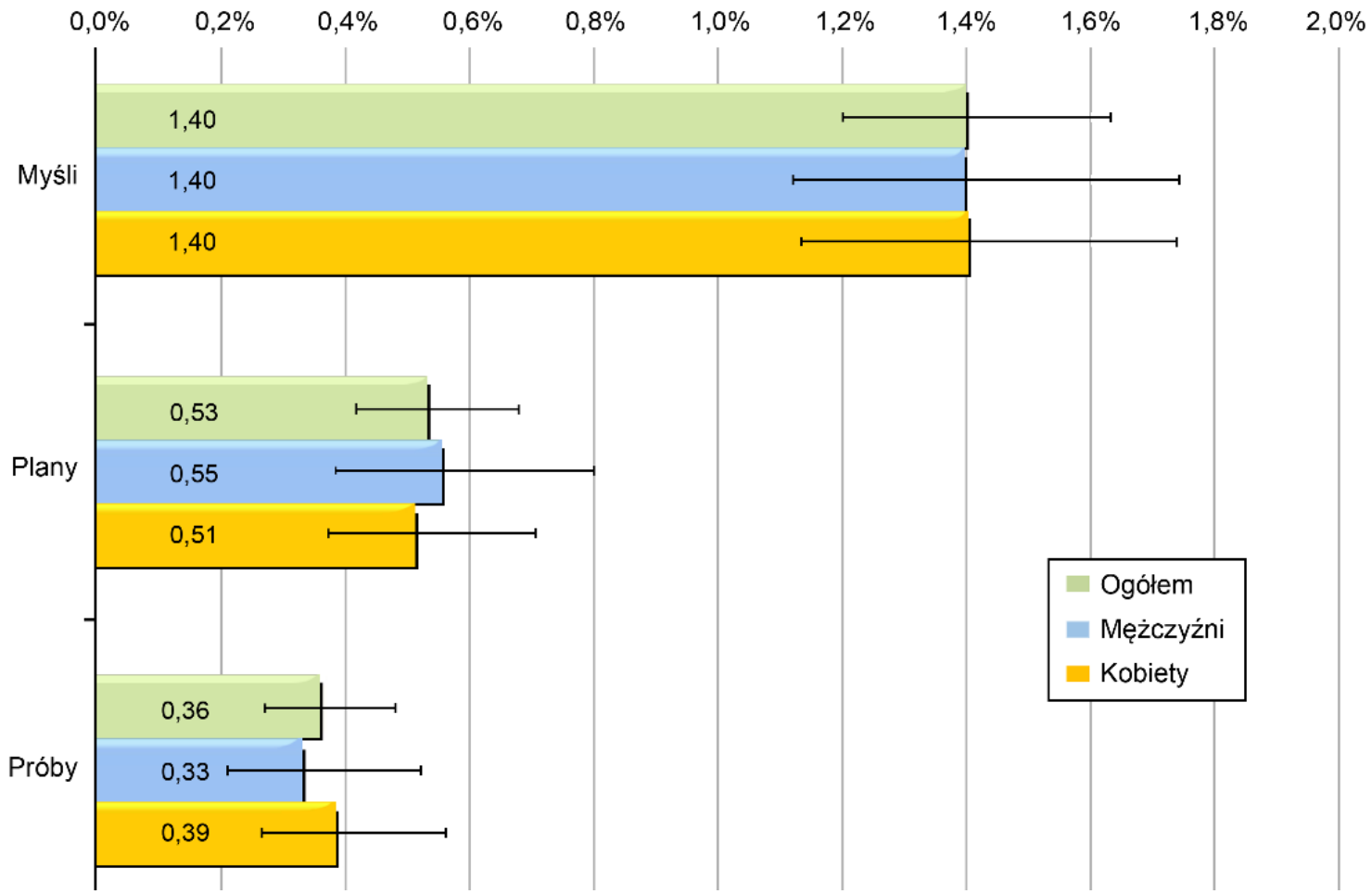

ROZPOWSZECHNIENIE MYŚLI, PLANÓW I PRÓB SAMOBÓJCZYCH WG POZIOMU AKTYWNOŚCI ZAWODOWEJ

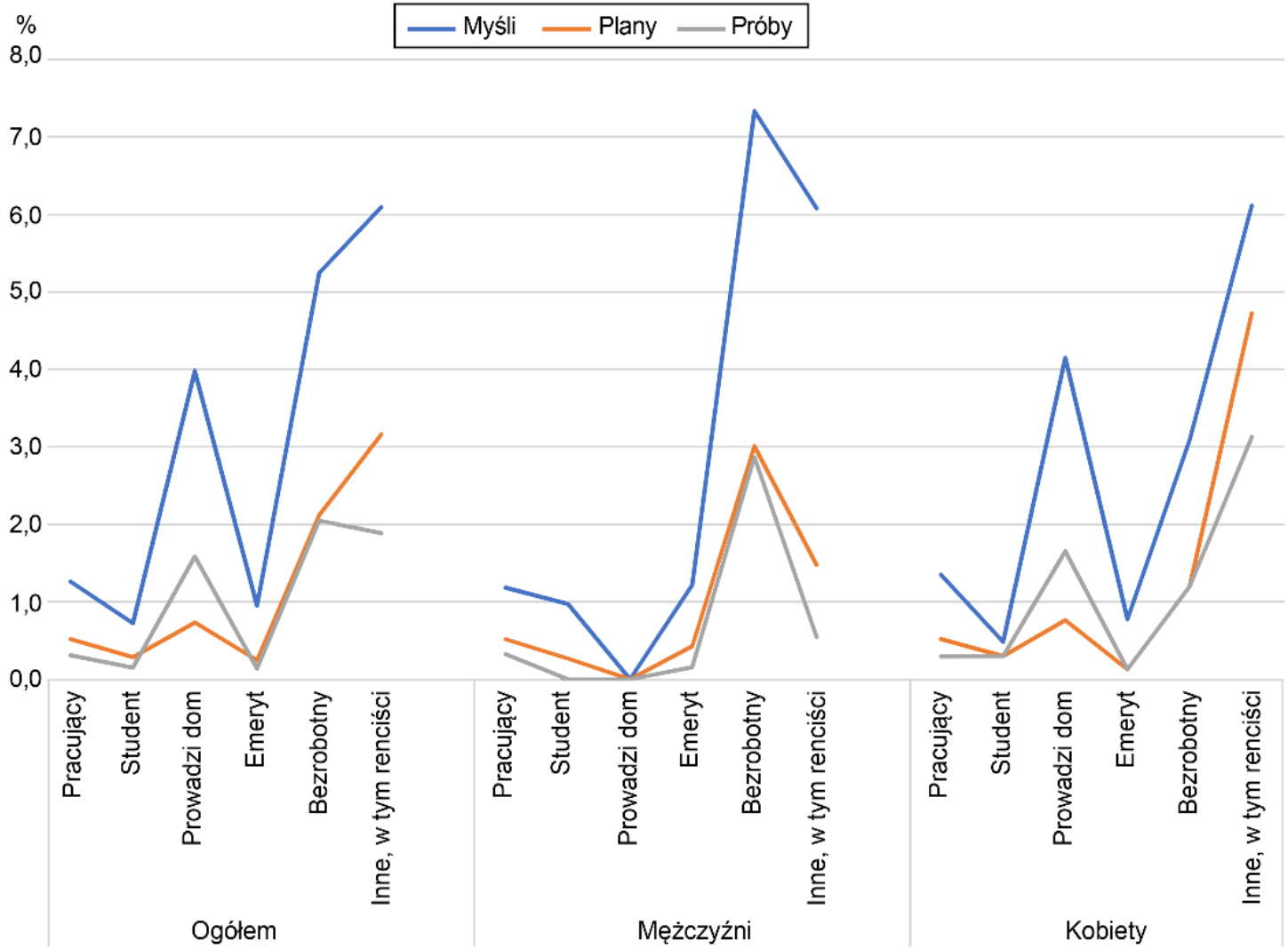

MYŚLI SAMOBÓJCZE WEDŁUG STANU CYWILNEGO

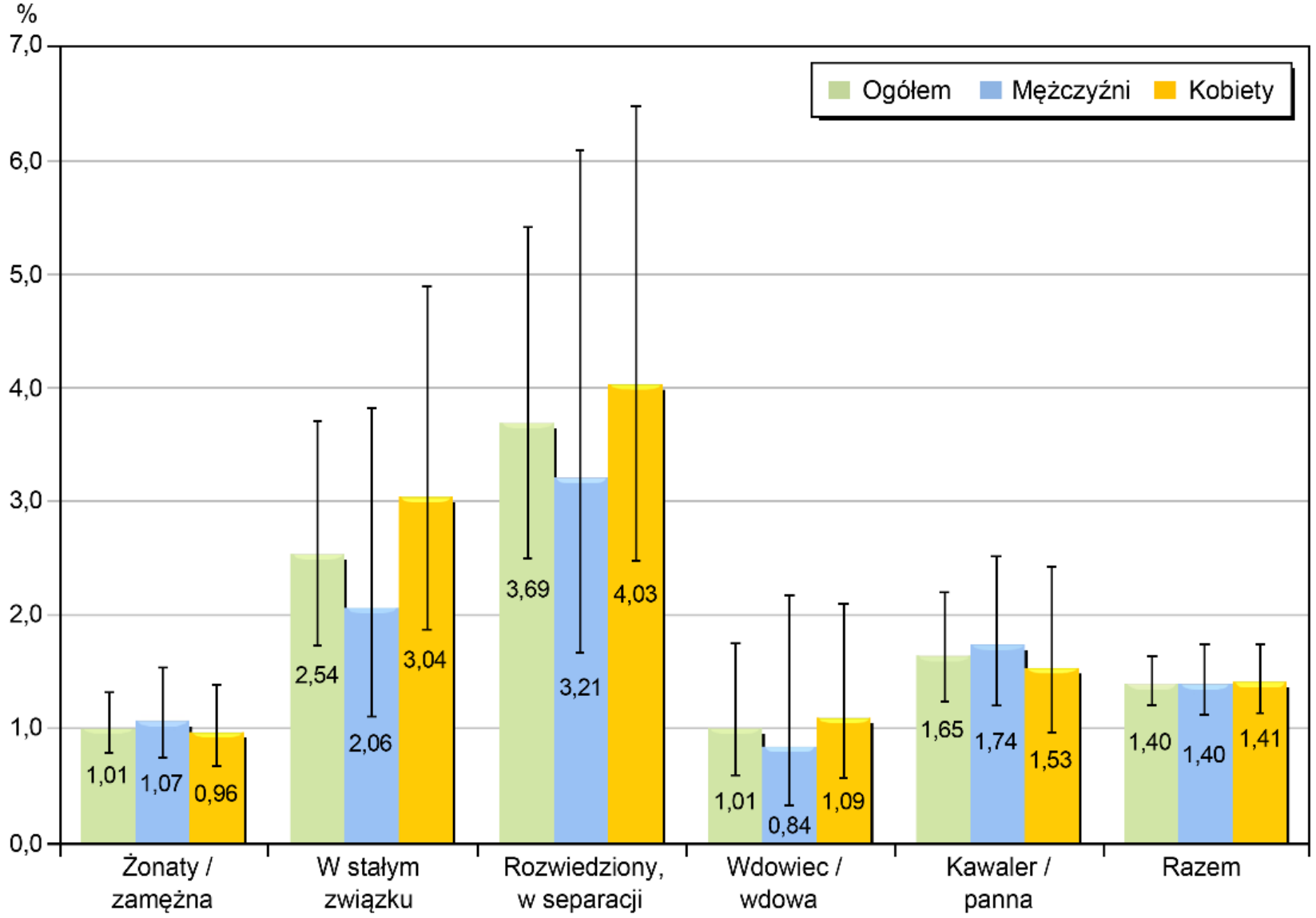

ILORAZY SZANS WYSTĄPIENIA MYŚLI SAMOBÓJCZYCH W GRUPACH ZABURZEŃ

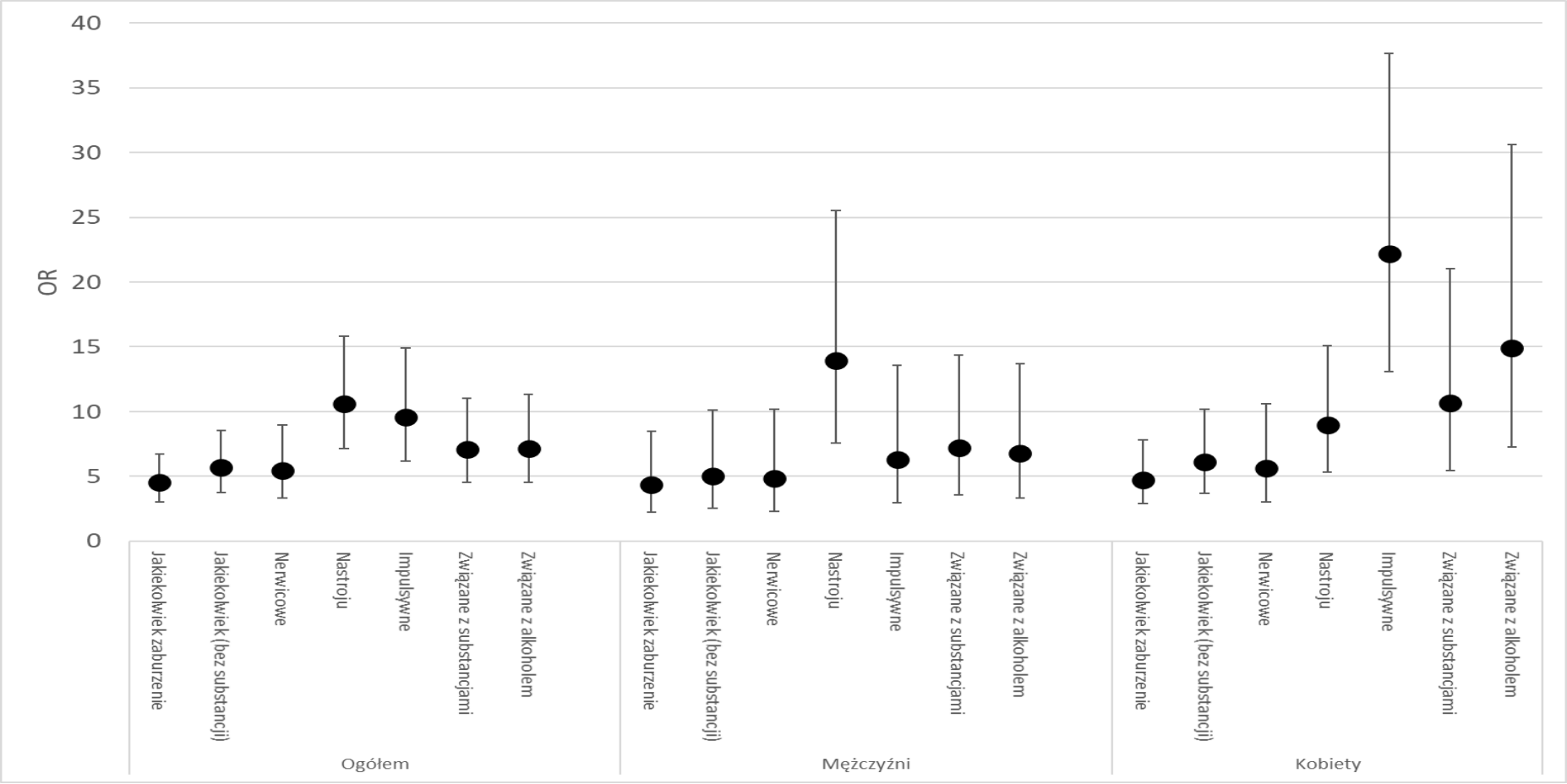

LICZBA OSÓB (W TYSIĄCACH) MAJĄCYCH MYŚLI SAMOBÓJCZE

	Ogółem		Mężczyźni		Kobiety	
Ogółem	491,2	(400,3-582,1)	193,4	(137,5-249,2)	297,8	(226,1-369,5)
Jakiekolwiek zaburzenie	301,0	(233,9-368,1)	120,4	(85,3-155,5)	180,6	(123,5-237,7)
Jakiekolwiek zaburzenie (bez substancji)	260,8	(196,6-325,0)	93,1	(61,6-124,7)	167,7	(111,8-223,6)
Zaburzenia nerwicowe	153,7	(98,0-209,5)	46,6	(27,0-66,3)	107,1	(54,9-159,2)
Zaburzenia nastroju	101,7	(69,3-134,1)	50,8	(25,6-76,0)	50,9	(30,5-71,2)
Zaburzenia impulsywne	116,0	(84,4-147,5)	49,3	(26,9-71,7)	66,7	(44,5-89,0)
Zaburzenia związane z używaniem substancji	142,4	(102,6-182,1)	96,3	(64,7-127,9)	46,1	(22,0-70,1)
Zaburzenia związane z używaniem alkoholu	128,9	(90,7-167,2)	86,3	(55,8-116,7)	42,6	(19,5-65,8)
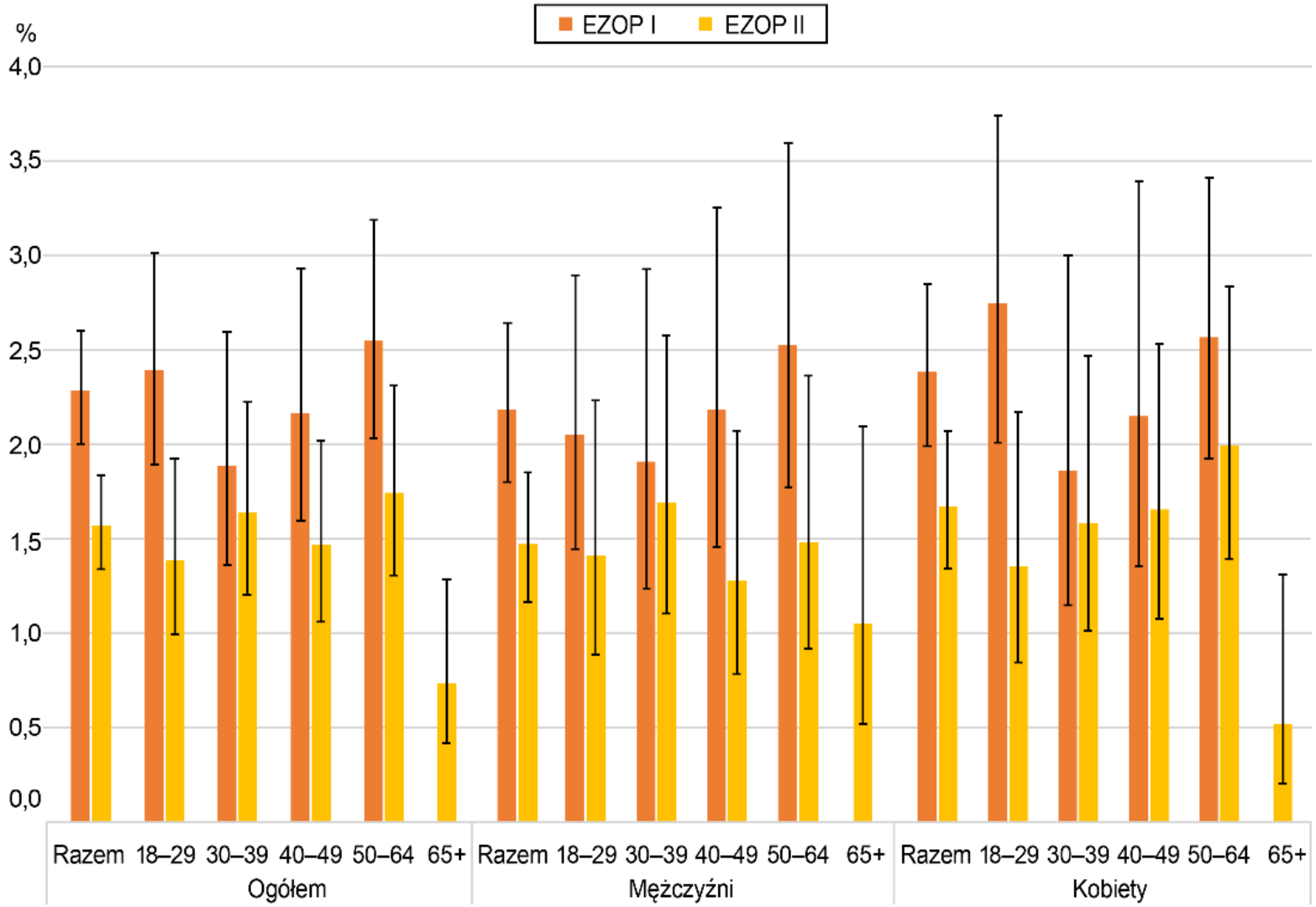
ROZPOWSZECHNIENIE MYŚLI SAMOBÓJCZYCH KIEDYKOLWIEK W ŻYCIU W BADANIU EZOP I I EZOP II